PR-CA **Comune di Cadro**

02 **Piano Regolatore**

PIANO CONFORME
ALL'ATTO DI PUBBLICAZIONE
DAL 30.08.2004 AL 28.09.2004
Per il Municipio
Il Sindaco Il Segretario

Piano delle zone

DECISIONE DEL CONSIGLIO DI STATO
n. 813 del 13 febbraio 2007
DIPARTIMENTO DEL TERRITORIO
SST - Ufficio della pianificazione locale
Il Capo ufficio

Data: dicembre 2003
Dim.: 84 x 133 cm
Scala: 1:2'000-1:5'000

STUDI ASSOCIATI S.A.
via Zurigo 19
6900 Lugano
tel. 091/921 01 90 - fax 091/923 99 55
http://www.sasa.ch

Zona forestale

Zona del nucleo

Zona residenziale

Zona edificabile speciale - Campagna di Dassone

Zona edificabile speciale - Dassone e Roigo

Zona edificabile speciale - Casa Biancamaria

Zona edificabile speciale - Soldin

Zona edificabile per abitazioni primarie (ZRP)

Zona destinata alle attività produttive

Fascia di rispetto del fiume Cassarate

Zona per attrezzature ed edifici di interesse pubblico

Zona di sistemazione della Cava Silvagni

Territorio fuori dalle zone edificabili

Comprensorio edificato fuori dalle zone dificabili

Area di circolazione veicolare e pedonale

Corso d'acqua

Zone di pericolo v. ris. n. 813

Risoluzione Municipale No. 291/2003 del 10 marzo 2003

Adozione da parte del Consiglio comunale in data 24 novembre, 1 dicembre e 9 dicembre 2003

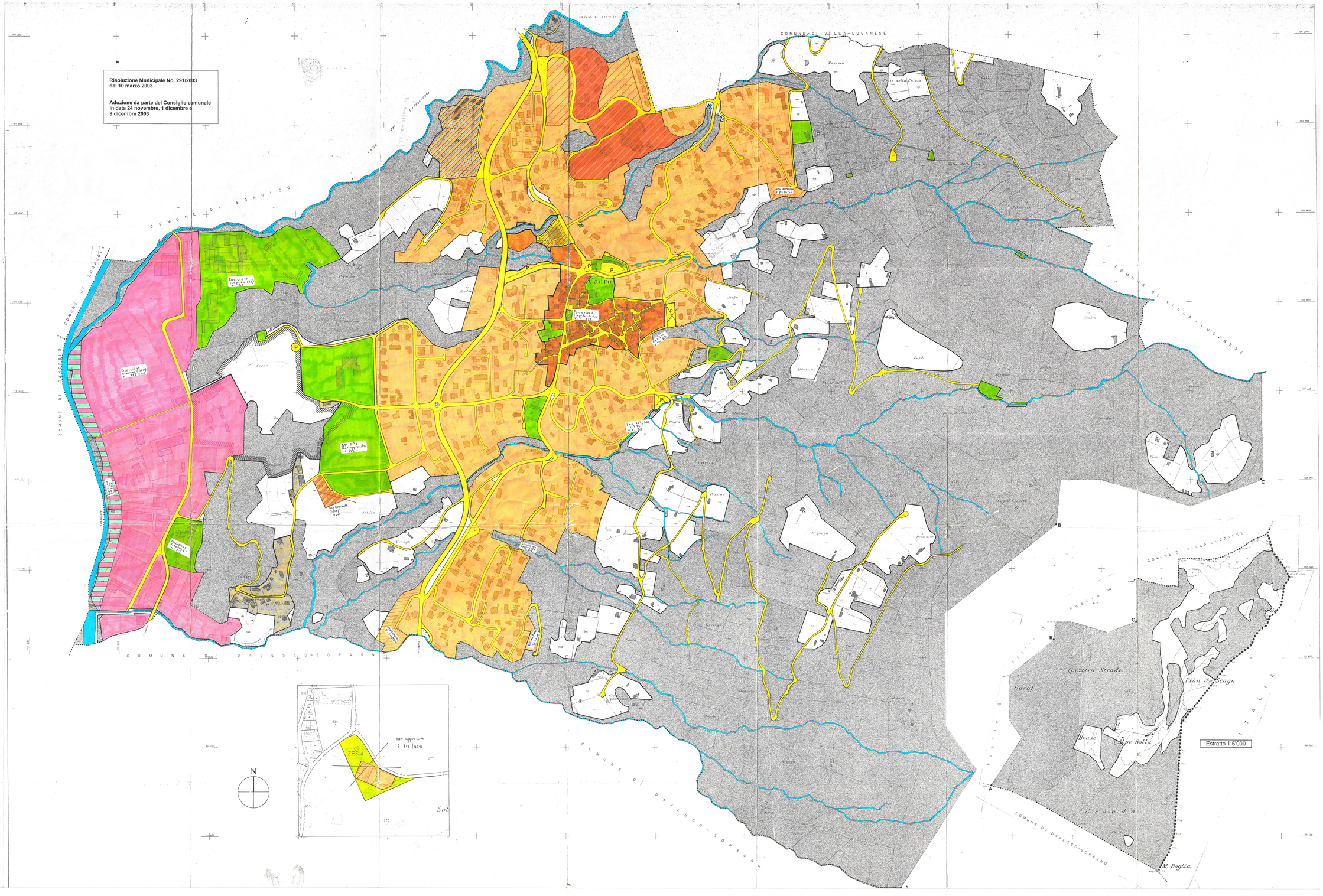
COMUNE DI SONVICO
COMUNE DI VILLA-LUGANESE
COMUNE DI LUGANO
COMUNE DI CAMBIO
COMUNE DI DAVESCO-SORAGNO
COMUNE DI VILLA LUGANESE
Cadro
Decisione sospensiva (10) n. 813
Decisione sospensiva (ZRP) n. 813
AP-SP3 Non approvata n. 813
Non approvata n. 813 /4240
ZES 4
Non approvata n. 813 /4240
Decisione sospensiva n. 813
Decisione sospensiva n. 813
Non approvata n. 813
Non approvata n. 813
Decisione sospensiva n. 813
Decisione sospensiva n. 813
Decisione sospensiva